

PORTFÓLIO



Socioambiental

PORTFÓLIO DE PROJETOS

QUEM SOMOS?

Fundada em 2003, a Quanta Consultoria, Projetos e Editora Ltda. (QCP) é uma empresa privada que constrói soluções para organizações do setor público ou de interesse público, a partir de amplo conhecimento teórico, técnico e prático.

A partir da articulação entre atores públicos, privados e do terceiro setor e intensa utilização de tecnologia da informação, busca contribuir para: acesso universal a bens e serviços públicos; equidade; transparência na administração pública; desenvolvimento sustentável; e eficiência na utilização de recursos.

O QUE FAZEMOS?

A QCP possui atuação consistida na área de políticas públicas, atuando em projetos nas áreas de saúde, educação, assistência social, saneamento ambiental, planejamento urbano, gestão tributária, tecnologia de informação, entre outros. Essas atividades propiciaram à QCP uma gama de conhecimentos no entendimento e aplicação de soluções adequadas aos processos de gestão técnico-administrativa de projetos, sejam eles em esfera local, municipal, estadual e federal.

ÁREAS E FORMAS DE ATUAÇÃO

ÁREAS DE ATUAÇÃO

POLÍTICA PÚBLICAS E SOLUÇÕES SOCIAIS

- ⊙ Socioeconomia
- ⊙ Governança Pública e Cooperação Interfederativa
- ⊙ Fortalecimento e Modernização da Administração Pública
- ⊙ Defesa de Direitos e Políticas Sociais

FORMAS DE ATUAÇÃO

- ⊙ Consultoria para diagnóstico e construção de soluções
- ⊙ Assessoria para implantação de soluções
- ⊙ Criação de soluções tecnológicas
- ⊙ Produção de conteúdo
- ⊙ Capacitação de recursos humanos

SOCIOAMBIENTAL



A QCP - Quanta Consultoria e Projetos tem acumulada uma longa e exitosa experiência na realização de trabalhos no campo da Socioeconomia em grandes empreendimentos.

A Socioeconomia estuda como uma atividade econômica afeta e é afetada pelos diversos processos sociais. Ela procura avaliar como as comunidades se desenvolvem, paralisam ou até mesmo regredem por causa dos resultados das atividades econômicas locais ou regionais, ou ainda da economia nacional. Nos estudos interessam, particularmente identificar os impactos envolvendo os grupos sociais, culturais e econômicos.

SOCIOAMBIENTAL

Uma das principais características da QCP é o seu sólido e profundo conhecimento sobre o funcionamento dos Governos locais (Prefeituras), Governos Estaduais e especialmente do Governo Federal. A equipe de especialistas que compõe o quadro de assessoria domina fortemente a lógica do funcionamento e as atribuições, competências e responsabilidades dos entes federados, os temas da Constituição Federal.

A Quanta Consultoria, realiza de modo muito eficaz e competente a assessoria, ao estilo da engenharia do proprietário, em todos os aspectos requeridos no suporte e acompanhamento das atividades envolvendo as relações institucionais junto aos órgãos públicos pertencentes às três esferas (Municípios, Estados e União) da federação.

EXPERIÊNCIA EM:

- © Elaboração de Projeto Básico Ambiental (PBA);
- © Monitoramento socioambiental;
- © Concepção e gestão de cadastro socioeconômico;
- © Plano Diretor de reservatórios;
- © Mediação de conflitos ambientais.

SOCIOAMBIENTAL

CNEC WorleyParsons Engenharia S/A

Execução, como subcontratada da CNEC – WorleyParsons, do Subprograma de Elaboração do Plano de Oportunidades de Investimento e Fomento às Atividades Locais. Monitoramento de indicadores de atividade econômica, emprego e renda, associados ao Subprograma de Elaboração do Plano de Oportunidades de Investimento e Fomento às Atividades Locais e Subprograma de Fomento às Atividades Turísticas.

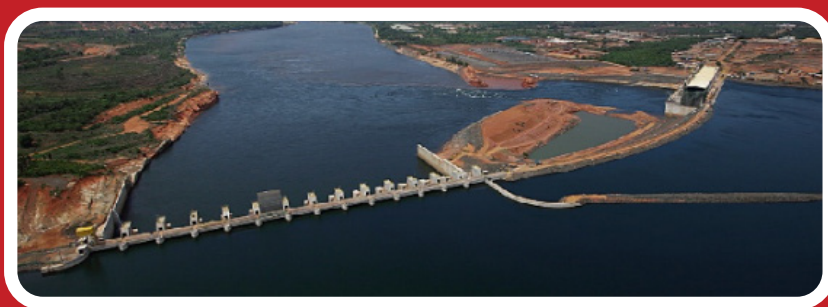

UHE Estreito

UHE Estreito

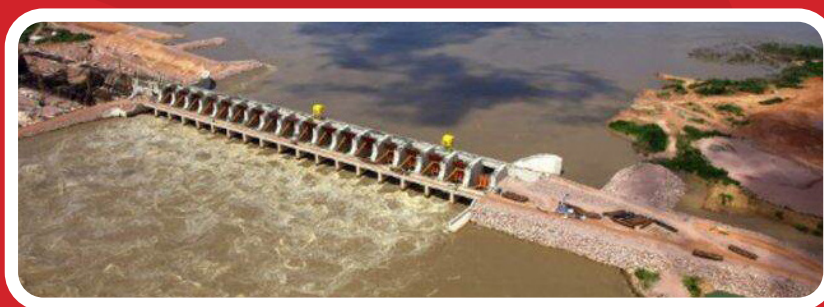

Execução, como subcontratada da CNEC – WorleyParsons, do Programa de Compensação Social, que abrangia o tema dos direitos sociais difusos no qual se sobressaiam o Subprograma de Qualificação da População e Desenvolvimento de Oportunidades e o Subprograma de Fomento à Tecnologia de Extração de Produtos Florestais, diretamente relacionados ao tema do desenvolvimento local. Execução do Programa de Lazer e Turismo.

SOCIOAMBIENTAL



UHE Belo Monte

- ▶ **Coordenação do Plano de Articulação Institucional, como subcontratada da WorleyParsons. Recomposição da atividade turística regional e implantação de estaleiro em Vitória do Xingu, com objetivo de integrar a cidade à cadeia produtiva dos transportes fluviais de pessoas e cargas. Estudo para implantação de praias fluviais no ambiente do reservatório (subcontratada da WorleyParsons)**
- ▶ **Elaboração do Plano de Desenvolvimento Sustentável na Área de Influência Direta da Hidrelétrica (envolvendo os municípios de Altamira, Brasil Novo, Vitória do Xingu, José Porfírio e Anapu), como contratada pela Norte Energia Sociedade Anônima – NESSA;**
- ▶ **Avaliação do Sistema de Esgotamento Sanitário (SES), produção de manual de gestão e de operação da Estação de Tratamento de Esgoto (ETE) e das dezoito Estações Elevatórias de Esgoto (EEE), todas localizadas na zona urbana de Altamira – PA.**

SOCIOAMBIENTAL



NOVO SISTEMA DE CAPTAÇÃO DE ÁGUA NO RESERVATÓRIO UHE-BELO MONTE (RIO XINGU)

Instalada sobre uma balsa flutuante, dotada de cinco moto bombas (4 em paralelo + 1 reserva) com capacidade de recalcar 470 l/s de água bruta.

NOVA ESTAÇÃO DE TRATAMENTO DE ÁGUA

Estação modular com capacidade de tratamento de 300 l/s dotada de equipamento para geração de cloro a partir de salmoura. A estrutura conta ainda com leitos de secagem de lodo por meio de blocos drenantes. Complementar à atual ETA, o conjunto tem a capacidade total de tratar 470 l/s de água bruta.



SOCIOAMBIENTAL

SERVIÇOS DE ESGOTAMENTO SANITÁRIO:

Melhorias na Estação de Tratamento de Esgoto – ETE

Obras de melhorias na estrutura civil e no processo de tratamento. A ETE atende a todo o volume de esgoto produzido pela cidade de Altamira, com destaque para a nova Subestação de Energia elétrica.



SOCIOAMBIENTAL

- ▶ Realização de pesquisa de opinião com cerca de 200 stakeholders nos cinco municípios da AID da UHE Baixo Iguaçu, em Francisco Beltrão e em Foz do Iguaçu.
- ▶ Elaboração de Projeto de Requalificação Urbana do Distrito de Marmelândia – Realeza – PR (píer, área de lazer, projeto de paisagismo, etc.).

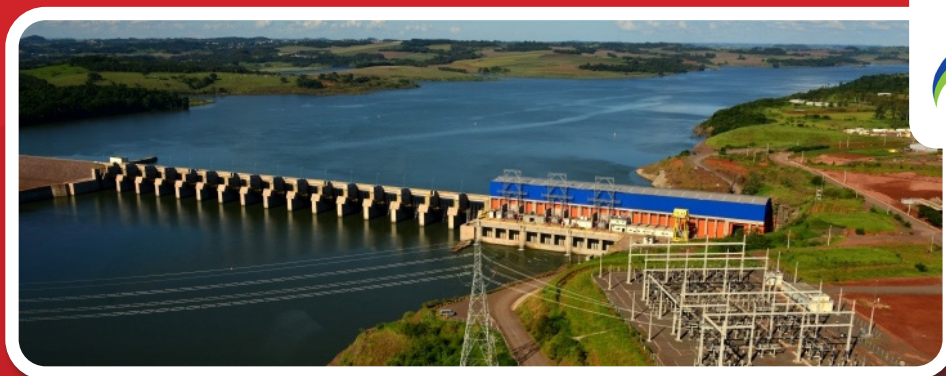

- ▶ Reconhecimento e proposição de áreas turísticas
- ▶ Elaboração de projeto de turismo e lazer para a UHE SINOP

Ferreira Rocha
R
SINOP



NOSSA EQUIPE

FALE CONOSCO

Somos um time de consultores e consultoras interdisciplinares e formados para a resolução de desafios em todas as esferas sociais.

Contamos com profissionais sêniores, doutores e pós-doutores nas áreas de administração pública, ciências sociais, sustentabilidade, saneamento, engenharia, educação, saúde, assistência social, comunicação, patrimônio histórico, tecnologia da informação, entre outros temas correlatos.

ENTRE EM CONTATO

 **Sinoel Batista**

Sócio-diretor

 sinoel@qcp.com.br

 (11) 99978-0056

 contato@qcp.com.br

 Rua Doutor Clóvis de Oliveira, 166

Vila Progredior – São Paulo/SP - 05616-130

(11) 4186-7222



 www.qcp.com.br

 [qcp_consultoria](https://www.instagram.com/qcp_consultoria)

 [qcp-consultoria-projetos-e-editora-ltda](https://www.linkedin.com/company/qcp-consultoria-projetos-e-editora-ltda)

 contato@qcp.com.br